



## **ANEXO A – REGATAS DE PERCURSO**

### **A.1 MARCAS:**

As marcas que não forem acidentes geográficos ou embarcações da CR serão boias cilíndricas nas seguintes cores:

<b>Classes</b>	<b>Marcas de percurso</b>	<b>Marcas de Partida e chegada</b>
ORC, C30	Laranja	Embarcações da CR ou boias cilíndricas amarelas
BRA-RGS, RGS-Cruzeiro, Bico de Proa	Vermelha	Embarcações da CR ou boias cilíndricas amarelas

### **A2. LINHAS DE PARTIDA:**

Serão colocadas próximas da praia de Jurerê, assim definidas:

- em ambos os extremos por mastros de embarcações da comissão de regatas onde hasteadas figuras laranjas ou,
- por embarcações da comissão de regatas onde hasteadas figuras laranjas num extremo e por uma marca de partida conforme definida em A.1.

### **A3. LINHAS DE CHEGADA:**

Nas proximidades do trapiche do ICSC, delimitada num extremo por mastro de sinais da embarcação da comissão de regatas onde hasteada figura azul e no outro extremo por uma marca de chegada conforme definida em A.1.

### **A4. PERCURSOS:**

#### **PERCURSO 1**



**Marcas de percurso:** Largada, bóia ao largo na baía de Jurerê por boreste, bóia próximo ao ICSC por bombordo, Ilha do Francês por boreste, bóia na praia Brava por bombordo, bóia na Cachoeira por boreste, Ilha do Francês por bombordo, chegada.

## PERCURSO 2



**Marcas de percurso:** Largada, bóia ao largo na baía de Jurerê por bombordo, boia na ponta do Forte por bombordo, Ilha do Francês por boreste, bóia na Cachoeira por bombordo, Ilha do Xavier por bombordo, Ilha do Francês por bombordo, chegada.

## PERCURSO 3



**Marcas de percurso:** Largada, bóia ao largo na baía de Jurerê por bombordo, boia na ponta do Forte por bombordo, Ilha do Francês por boreste, bóia na Cachoeira por bombordo, Ilha das Aranhas por bombordo, Ilha do Francês por bombordo, chegada.

## **PERCURSO 4**



**Marcas de percurso:** Largada, bóia ao largo na baía de Jurerê por bombordo, boia na ponta do Forte por bombordo, Ilha do Francês por boreste, bóia na Cachoeira por bombordo, Ilha do Mata Fome por bombordo, Ilha do Francês por bombordo, chegada.

## **PERCURSO 5**



**Marcas de percurso:** Largada, Ilha do Xavier por bombordo, chegada.

## **PERCURSO 6**



**Marcas de percurso:** Largada, Ilha das Aranhas por bombordo, chegada.

## **PERCURSO 7**



**Marcas de percurso:** Largada, Ilha do Mata Fome por bombordo, chegada.

## **PERCURSO 8**



**Marcas de percurso:** Largada, Ilha do Campeche por boreste, chegada.

## **PERCURSO 9**



**Marcas de percurso:** Largada, bóia ao largo na baía de Jurerê por boreste, bóia próximo ao ICSC por bombordo, Ilha do Francês por boreste, bóia na Cachoeira por bombordo, Ilha do Mata Fome por bombordo, chegada

### **PERCURSO 10**

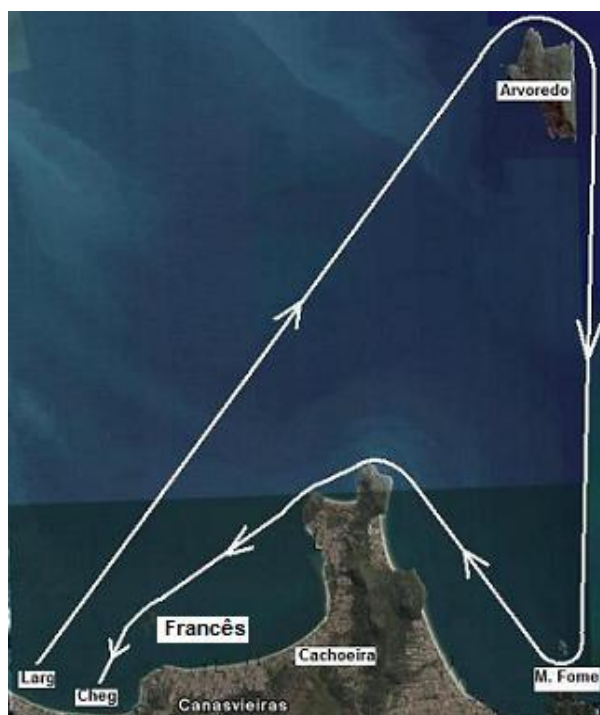

**Marcas de percurso:** Largada, Ilha do Arvoredo por boreste, Ilha do Mata Fome por boreste, Ilha do Francês por bombordo, chegada

### **PERCURSO 11**



**Marcas de percurso:** Largada, bóia ao largo na baía de Jurerê por bombordo, bóia na ponta do Forte por bombordo, Ilha do Francês por boreste, bóia na Cachoeira por bombordo, Ilha do Arvoredo por boreste, Ilha do Francês por bombordo, chegada.

## **PERCURSO 12**



**Marcas de percurso:** Largada, bóia na baía de Jurerê por bombordo, bóia na ponta do Forte por bombordo, Ilha do Francês por boreste, bóia na Cachoeira por bombordo, Ilha do Arvoredo por boreste, Ilha do Mata Fome por boreste, Ilha do Francês por bombordo, chegada.

## PERCURSO 13

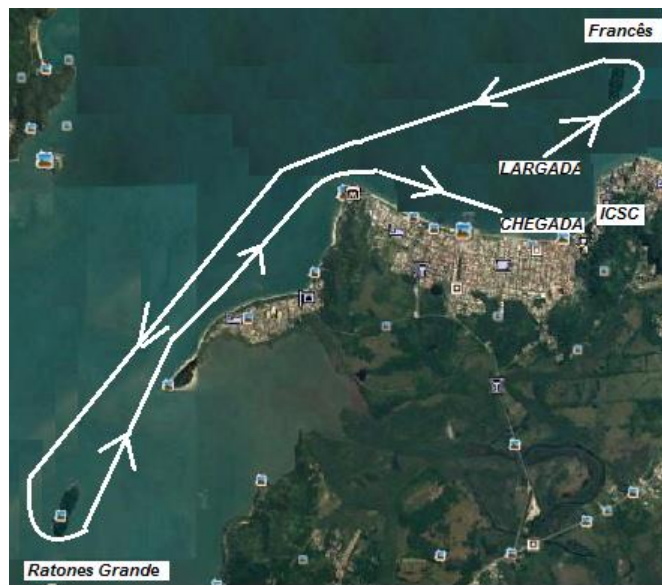

**Marcas de percurso:** Largada, Ilha do Francês por bombordo, Ilha dos Ratoes Grande por bombordo, chegada.

## PERCURSO 14

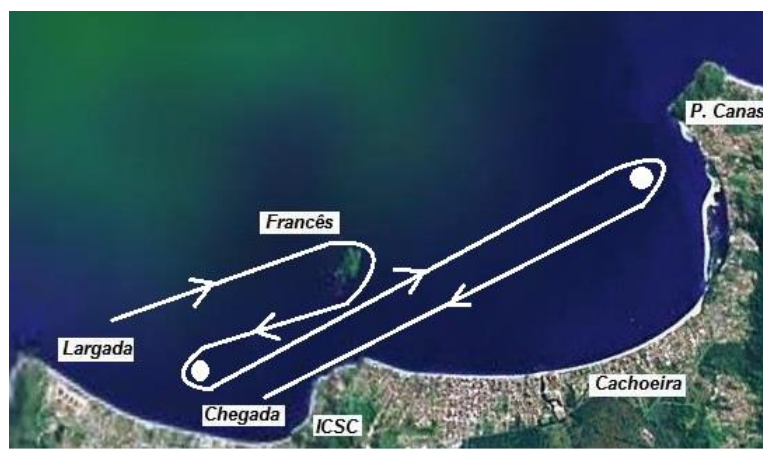

**Marcas de percurso:** Largada, Ilha do Francês por boreste, boia na baía de Jurerê por bombordo, boia na Ponta das Canas por boreste, chegada.

## PERCURSO 15



**Marcas de percurso:** Largada, boia na Ponta do Forte por bombordo, boia na Cachoeira por bombordo, boia na Ponta das Canas por bombordo, boia na Cachoeira por boreste, chegada