

## ANEXO A – REGATAS LONGA, MÉDIA E DE PERCURSO

### LINHA DE PARTIDA PARA TODAS AS CLASSES EM TODOS OS PERCURSOS DESTE ANEXO:

Próximo da praia de Jurerê, assim definidas:

- em ambos os extremos por mastros de embarcações da comissão de regatas onde hasteadas figuras laranjas ou,
- por embarcações da comissão de regatas onde hasteadas figuras laranjas e boias cilíndricas amarelas.

### LINHA DE CHEGADA PARA TODAS AS CLASSES EM TODOS OS PERCURSOS DESTE ANEXO:

No prolongamento do trapiche do ICSC, delimitada a boreste por mastro de sinais da embarcação da comissão de regatas onde hasteada figura laranja e a bombordo por bóia cilíndrica amarela.

### PERCURSO 1



**Marcas de percurso:** Largada, bóia ao largo na baía de Jurerê por boreste, bóia próximo ao ICSC por bombordo, Ilha do Francês por boreste, bóia na praia Brava por bombordo, bóia na Cachoeira por boreste, Ilha do Francês por bombordo, chegada.

### PERCURSO 2



**Marcas de percurso:** Largada, bóia ao largo na baía de Jurerê por bombordo, bóia na ponta do Forte por bombordo, Ilha do Francês por boreste, bóia na Cachoeira por bombordo, Ilha do Xavier por bombordo, Ilha do Francês por bombordo, chegada.

### PERCURSO 3



**Marcas de percurso:** Largada, bóia ao largo na baía de Jurerê por bombordo, boia na ponta do Forte por bombordo, Ilha do Francês por boreste, bóia na Cachoeira por bombordo, Ilha das Aranhas por bombordo, Ilha do Francês por bombordo, chegada.

### PERCURSO 4



**Marcas de percurso:** Largada, bóia ao largo na baía de Jurerê por bombordo, boia na ponta do Forte por bombordo, Ilha do Francês por boreste, bóia na Cachoeira por bombordo, Ilha do Mata Fome por bombordo, Ilha do Francês por bombordo, chegada.

### PERCURSO 5



**Marcas de percurso:** Largada, Ilha do Xavier por bombordo, chegada.

## PERCURSO 6



**Marcas de percurso:** Largada, Ilha das Aranhas por bombordo, chegada.

## PERCURSO 7



**Marcas de percurso:** Largada, Ilha do Mata Fome por bombordo, chegada.

## PERCURSO 8



**Marcas de percurso:** Largada, Ilha do Campeche por boreste, chegada.

## PERCURSO 9



**Marcas de percurso:** Largada, bóia ao largo na baía de Jurerê por boreste, boia próximo ao ICSC por bombordo, Ilha do Francês por boreste, bóia na Cachoeira por bombordo, Ilha do Mata Fome por bombordo, chegada

## PERCURSO 10



**Marcas de percurso:** Largada, Ilha do Arvoredo por boreste, Ilha do Mata Fome por boreste, Ilha do Francês por bombordo, chegada

## PERCURSO 11



**Marcas de percurso:** Largada, bóia ao largo na baía de Jurerê por bombordo, bóia na ponta do Forte por bombordo, Ilha do Francês por boreste, bóia na Cachoeira por bombordo, Ilha do Arvoredo por boreste, Ilha do Francês por bombordo, chegada.

## PERCURSO 12



**Marcas de percurso:** Largada, bóia na baía de Jurerê por bombordo, bóia na ponta do Forte por bombordo, Ilha do Francês por boreste, bóia na Cachoeira por bombordo, Ilha do Arvoredo por boreste, Ilha do Mata Fome por boreste, Ilha do Francês por bombordo, chegada.

## PERCURSO 13

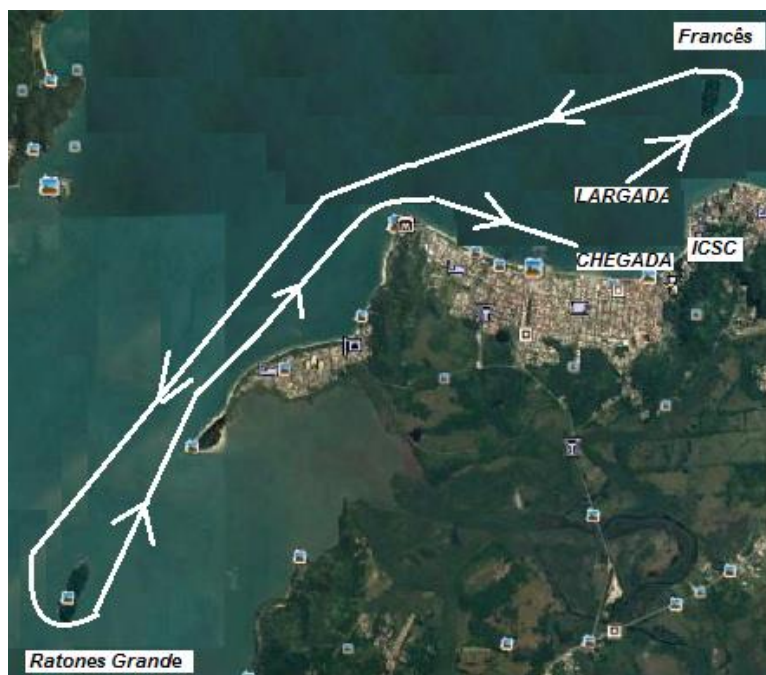

**Marcas de percurso:** Largada, Ilha do Francês por bombordo, Ilha dos Ratoes Grande por bombordo, chegada.

## PERCURSO 14



**Marcas de percurso:** Largada, Ilha do Francês por boreste, boia na baia de Jurerê por bombordo, boia na Ponta das Canas por boreste, chegada.

## PERCURSO 15



**Marcas de percurso:** Largada, boia na Ponta do Forte por bombordo, boia na Cachoeira por bombordo, boia na Ponta das Canas por bombordo, boia na Cachoeira por boreste, chegada